



SCITE 报名网

■ 欢迎使用上海市高等学校信息技术水平考试（SCITE）报名系统

入口

登录报名

注册账号

忘记密码

快速打印

计算机报名流程

手机报名流程







SCITE 报名网 返回

**修改信息** 常见问题

要修改密码? 修改密码

手机号码  
17911111111

证件类型  
护照

证件号码  
319981W123

姓名  
张三

验证码 

您在此处填写的身份信息将作为您的报名信息，请确认信息准确。

确 认

提示信息 ×

账号已在当前考试报名，不可修改个人信息，仅可修改密码。

### 修改密码

密码长度为8-18位字符，且必须同时包含：大小写字母、数字和特殊字符(@#\$%^&\*~)。

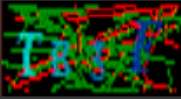
原密码	<input type="password"/>	<input type="button" value="原密码"/>
新密码	<input type="password"/>	<input type="button" value="新密码"/>
确认密码	<input type="password"/>	<input type="button" value="确认密码"/>
验证码	<input type="text"/> 	<input type="button" value="验证码"/>
<input type="button" value="确认"/>		<input type="button" value="返回"/>

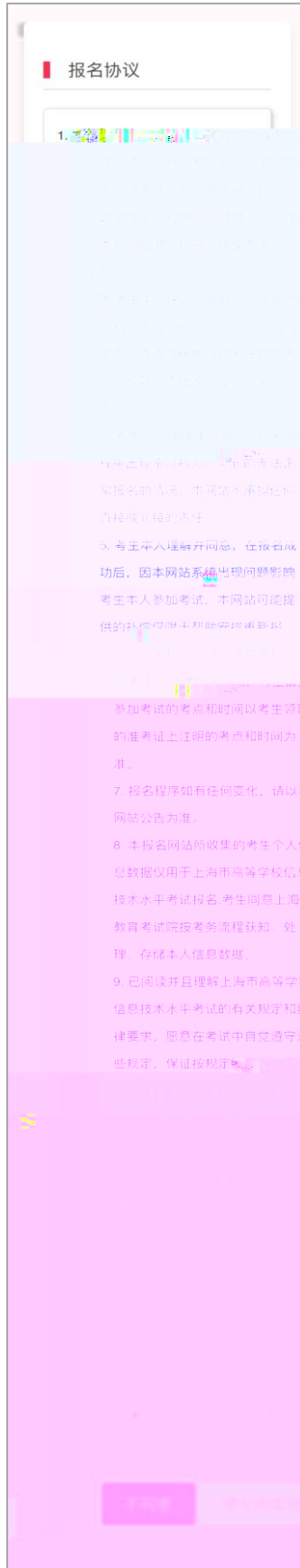

## 资格信息确认

## 提示:

1. 如果发现学籍信息有误, 请勿继续报考, 尽快联系学校相关负责人进行处理。
2. 资格科目是综合当前考次的设置信息而生成的, 如有异议, 请联系学校相关负责人。
3. 资格科目为无的考生无法继续报名。

## 个人信息



姓名 张三

性 男

证件类型 护照

证件号码 319901W123

## 学籍信息

报名学校	(31999)测试学校
------	-------------

报名校区	(319990)测试学校校区
------	----------------

资格科目	16 一级大学信息技术+数字媒体基础 17 一级大学信息技术+数据分析与可视化基础 18 一级大学信息技术+人工智能基础
------	--

资格科目	22 二三级Java程序设计及应用
二三级	24 二三级C程序设计及应用

最大可报考科目	3
---------	---

学科门类	艺术学
------	-----

考生类型	全日制本科
------	-------

学制	4
----	---

入学年份	2021
------	------

院系	传媒学院
----	------

专业	影视动画
----	------

班级	动画33
----	------

学号	33
----	----

备注	
----	--

 我已检查并确认学籍与资格信息正确

[返回首页](#)
[请勾选确认](#)

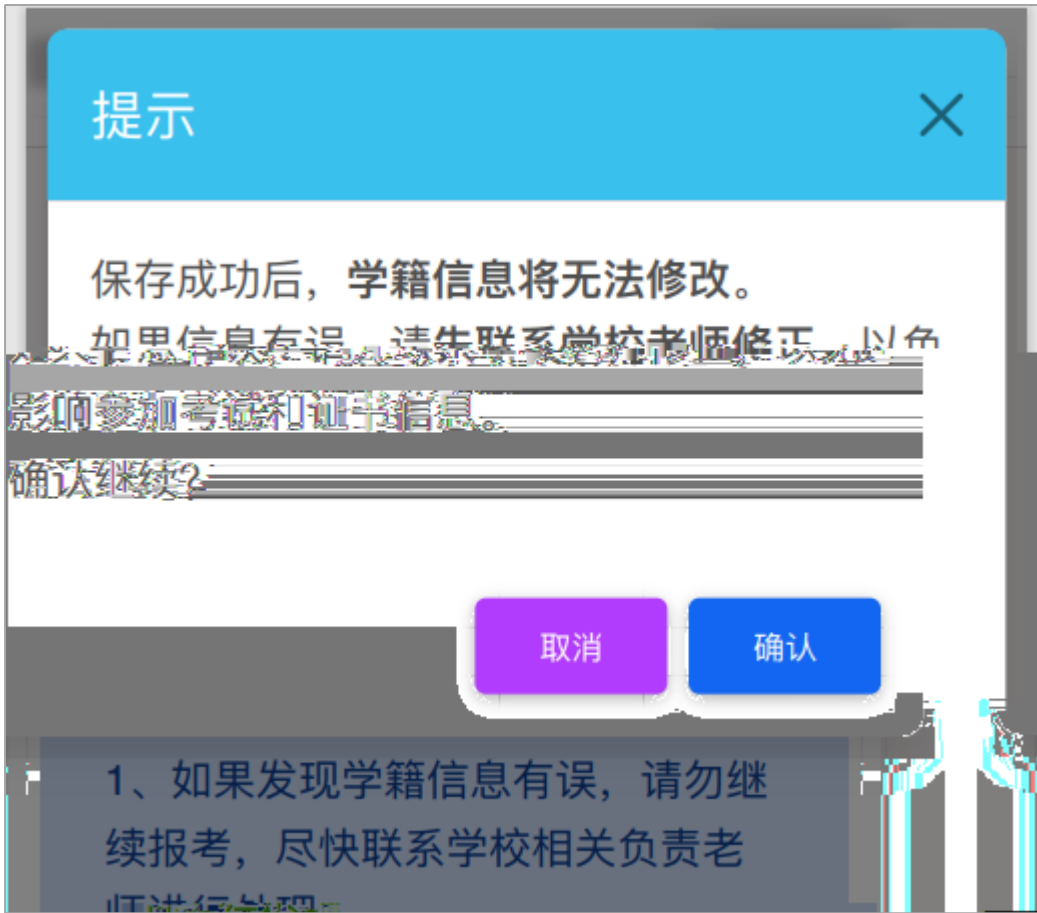



“ ”

## 报名信息

### 提示:

- 1、不同科目可分多次报考。

### 学校通告 (31999)测试学校

这是学校通告

### 个人信息



姓名	张三
性别	男
证件类型	准考证
证件号码	319981W123

### 学籍信息

报名学校	(31999)测试学校
报名校区	(319990)测试学校校区
资格科目(一级)	16 一级大学信息技术+数字媒体基础 17 一级大学信息技术+数据分析与可视化基础 1 8 一级大学信息技术+人工智能基础
资格科目(二三级)	22 二三级Java程序设计及应用 24 二三级C程序设计及应用
最大可报考科目	3
学科门类	艺术学
考生类型	全日制本科
学制	4
入学年份	2021

### 院系专业

专业	影视动画
班级	动画33
学号	33
备注	

### 报考科目信息

科目	报名时间
(16) 一级大学信息技术+数字媒体基础	2022-06-04 13:20:04

### 科目编排信息

(16) 一级大学信息技术+数字媒体基础 科目未编排
----------------------------

[返回首页](#)

[报考科目](#)

1

The image shows a mobile browser interface for the SCITE registration website. At the top, the browser address bar displays the URL "scite.shmeea.edu.cn". Below the address bar, the page header features the text "SCITE 报名网" and a blue "返回" (Return) button. The main content area is titled "考生登录" (Candidate Login). It contains three input fields: "账号" (Account) with the placeholder "证件号 / 手机号" (ID number / mobile number), "密码" (Password) with the placeholder "密码" (password), and "验证码" (Verification code) with a placeholder "验证码" and a CAPTCHA image showing the letters "CBEM". At the bottom of the form, there is a large purple "登录" (Login) button. Below the login button, there are two links: "忘记密码" (Forgot password) and "注册账号" (Register account), with the latter highlighted by a red rectangular box. At the very bottom, there is a link for "快速打印准考证" (Quickly print the admission ticket).

注册

常见问题

手机号码\*

证件类型\*

--请选择证件类型--

证件号码\*

姓名\*

密码\*

确认密码\*

验证码\*

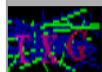

和 隐私

我已阅读并同意 [用户协议](#) 和 [隐私政策](#) 的内容。

作为您

您在此处填写的身份信息将作为您的报名信息，请确认信息准确

注册

2



## 重置密码

重置流程

手机号码

验证码

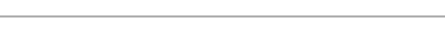
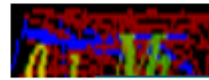



## 重置密码

重置流程

密码长度为8-18位字符，且必须同时包含：大小写字母、数字和特殊字符(!@#\$%^&\*\_-)

新密码

确认密码

验证码

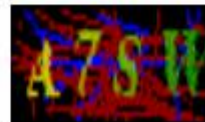

重置密码

3

The image shows a registration form with the following fields and labels:

- 证件类型\*** (Document Type): A dropdown menu with the text "- 请选择" (Please select).
- 证件号码\*** (Document Number): An empty text input field.
- 姓名\*** (Name): An empty text input field.
- 验证码\*** (Verification Code): An empty text input field.

At the bottom of the form is a large blue button with the text **提交** (Submit).

